

Updates from ISLP

ISLP Newsletter, November 2022 Edition



Share



Tweet



Forward

ISLP apoya la acción climática por parte de la sociedad civil

ISLP reconoce el poderoso y vital papel que desempeñan las organizaciones de la sociedad civil en la promoción de una mayor acción para abordar la emergencia climática. A medida que avanza la 27ª conferencia climática de la ONU (COP27) en Sharm El-Sheikh, Egipto, destacamos a continuación algunas de las organizaciones socias de ISLP que trabajan para conservar una parte crucial del sistema de soporte vital del mundo: la selva amazónica.

Durante los últimos tres años y con el apoyo de la Iniciativa Andes-Amazonía de la Fundación Gordon & Betty Moore (la Fundación), ISLP ha movilizado apoyo legal pro bono a las organizaciones de la sociedad civil beneficiarias de la Fundación Moore en Brasil, Colombia y Perú que trabajan para promover los mejores estándares sociales y ambientales para proyectos de desarrollo de infraestructura que podrían resultar en la deforestación de áreas estratégicas del bioma amazónico.



George GrimmHowell, Rainforest View, CC0 1.0

[Center for Climate Crime Analysis \(CCCA\)](#) (Brasil, Colombia, y Perú)

CCCA apoya y promueve investigaciones, iniciativas de litigio estratégico y de incidencia contra actividades ilegales que contribuyen al cambio climático. Combinando el poder de la ley, los datos y el análisis, CCCA diseña casos ambientales relacionados con otras violaciones de derechos humanos, corrupción y derechos de los/as consumidores/as. Para ello, CCCA coopera con redes de socios/as para recopilar información, produce datos de alta calidad, realiza análisis legales y forenses, y comparte casos legales con las partes interesadas para apoyar sus acciones. El Programa Amazonía de CCCA actualmente está enfocado en Brasil, Colombia, y Perú, e investiga los principales impulsores de la deforestación ilegal—como ganado, madera y aceite de palma—así como sus cadenas de suministro y financiadores. Este trabajo ha apoyado acciones legales y de incidencia en Francia, Países Bajos, Suiza, Reino Unido, Estados Unidos, Brasil, entre otros, relacionadas con los incentivos comerciales y financieros que impulsan la deforestación ilegal en la Amazonía.

[Climate Policy Initiative \(CPI\)](#) (Brasil)

CPI es una organización de análisis y asesoramiento con amplia experiencia en finanzas y políticas ambientales. Su misión es ayudar a los gobiernos, las empresas y las instituciones financieras a impulsar el crecimiento económico mientras abordan las problemáticas asociadas al cambio climático. Su visión es construir una economía global sostenible, resiliente e inclusiva. Una de sus áreas de trabajo actuales es el apoyo a la infraestructura sostenible, incluido el uso de la tierra y los derechos de propiedad. La infraestructura de transporte terrestre es uno de los impulsores de la deforestación en la Amazonía, y es fundamental revertir el vínculo entre la infraestructura y la deforestación. Con esto en mente, CPI ha elaborado una hoja de ruta para la infraestructura sostenible en la Amazonía, que se basa en el cumplimiento de tres pilares: anticipar el análisis socioambiental en la toma de decisiones de los administradores públicos; calidad de los estudios socioambientales; y transparencia.

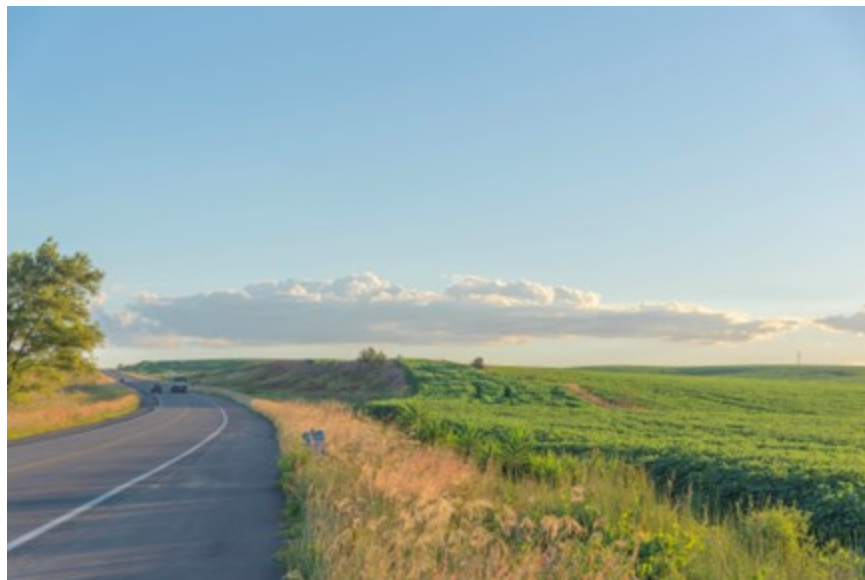

Photo courtesy of CPI

[Derecho Ambiente y Recursos Naturales \(DAR\)](#) (Perú)

DAR monitorea estándares socioambientales en infraestructura, consulta previa, normas que afecten el Sistema Nacional de Estudio de Impacto Ambiental, transparencia en industrias extractivas, y condiciones ambientales en inversiones chinas, con el propósito

de que en las decisiones públicas se priorice la vida, salud, derechos y cuidado del ambiente desde etapas tempranas de la planificación y formulación de proyectos.

Fundación para la Conservación y el Desarrollo Sostenible (FCDS) (Bolivia, Ecuador, Colombia, y Perú)

La FCDS contribuye al desarrollo económico sostenible y equitativo de las poblaciones humanas, principalmente rurales, en armonía con la conservación de la base natural y las características sociales del territorio. Trabaja en el Bioma Amazónico con énfasis en Colombia y Perú, y acciones puntuales en Ecuador, Venezuela y Centroamérica. Sus áreas de trabajo incluyen el uso sostenible del bosque, análisis sectoriales e incidencia política; comunicación estratégica; monitoreo y seguimiento de los motores de cambio del uso del suelo; incluida la promoción e implementación de directrices innovadoras de buenas prácticas, como los Lineamientos de infraestructura verde vial.

Ways to Get Involved



About ISLP

The International Senior Lawyers Project (ISLP) is a registered 501(c)(3) non-profit and non-governmental organization founded in 2000. Our mission is to provide pro bono legal support to governments, civil society organizations, and social enterprises in the Global South on matters that advance the rule of law and just, accountable, and inclusive economic development.



Facebook



LinkedIn



Website

Copyright © ISLP 2022, All rights reserved.

For general questions about ISLP, send an email to: info@islp.org

For questions about donating, contact Melissa Eustace: meustace@islp.org

Want to change how you receive these emails?
You can update your preferences or unsubscribe from this list.